

ANEXO I DO TERMO DE REFERÊNCIA: ESPECIFICAÇÃO TÉCNICA POR AMBIENTE

1. PALETA DE CORES E PLANTA BAIXA

PALETA DE CORES

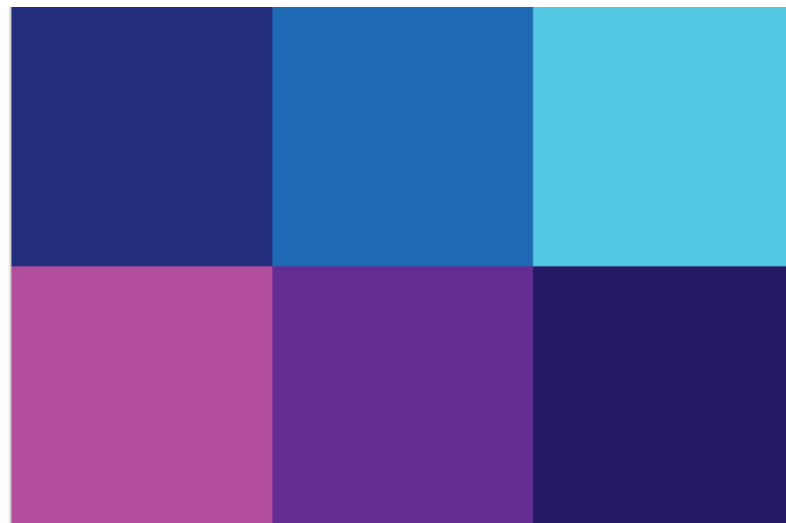

PLANTA BAIXA DO EVENTO

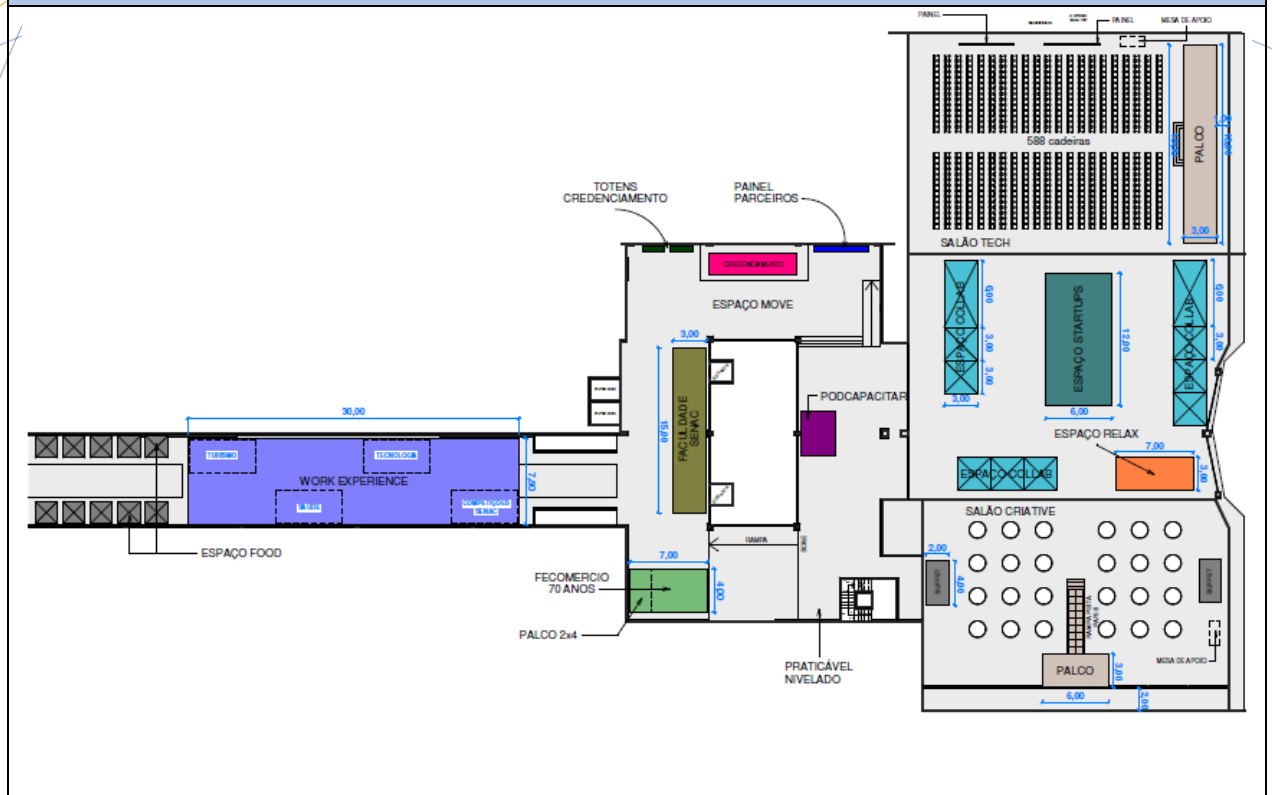

ÁREA ESTANDE FACULDADE

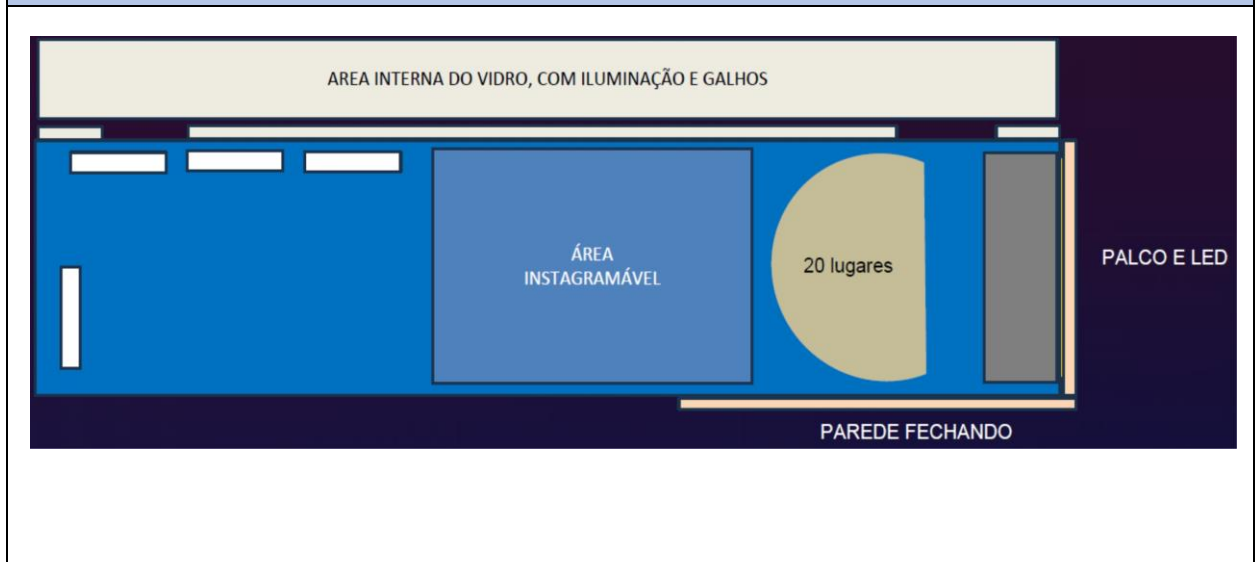

1.1. ESPECIFICAÇÃO TÉCNICA POR AMBIENTE

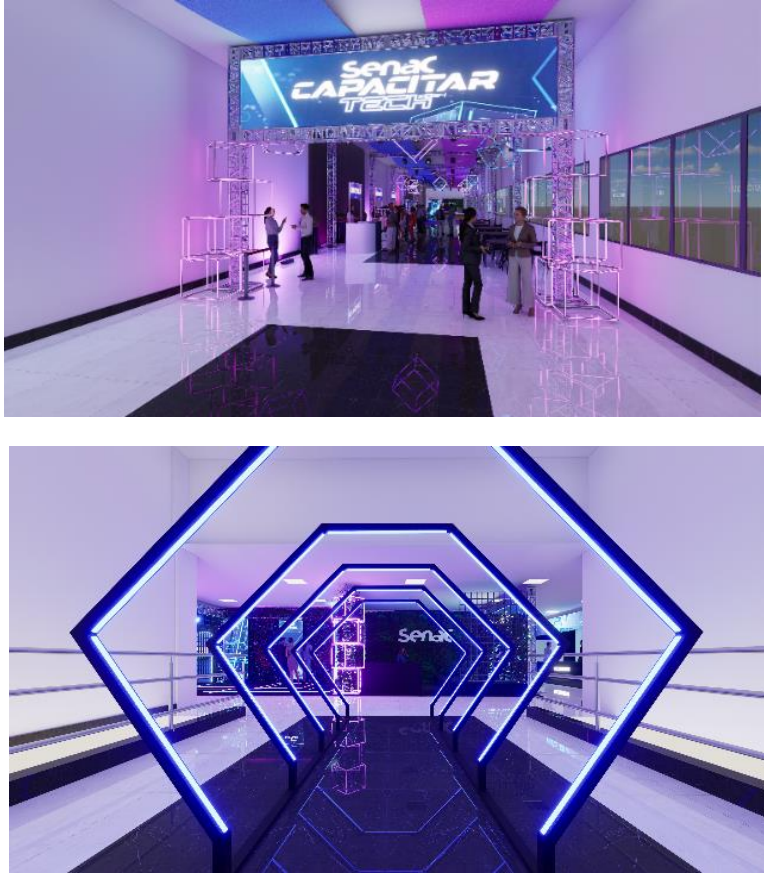
AMBIENTE 1	HALL DE ACESSO	
		
ITEM	DESCRIPTIVO	QTD.
1	TÚNEL DE ACESSO COM LED MEDINDO 2,85 LARGURAS E 2M DE ALTURA COM 5 MÓDULOS EM ARCOS PENTAGONAIS, POSICIONADO NO HALL ENTRE AS ESCADAS ROLANTES, CONFORME LAYOUT.	1
2	PORTAL DE ENTRADA EM ESTRUTURA Q15 COM PAINEL MEDINDO 7MX80CMX3M, COM LONA FOSCA INSTALADA NA PARTE SUPERIOR (FRENTE E VERSO), POSICIONADO NO INÍCIO DO HALL DA ENTRADA PELA GARAGEM, CONFORME LAYOUT.	1
3	ILUMINAÇÃO CÊNICA COM 2 MOVING HEAD E 2 PAR LED PARA SER POSICIONADO JUNTO AO PORTAL DE ENTRADA.	4
4	CUBOS DECORATIVOS CONFECCIONADOS EM MATERIAL VAZADO E COM MANGUEIRA EM LED NAS CORES DA PALETA DO EVENTO, MEDINDO 60X60CM CADA, COM 6 UNIDADES POSICIONADOS PARA AMBOS OS LADOS ESQUERDO E DIREITO, CONFORME LAYOUT.	12

AMBIENTE 2
ESPAÇO FOOD

ITEM	DESCRIPTIVO	QTD.
5	BALCÃO TIPO ARMÁRIO COM PORTA E CHAVE, EM MDF OU OCTORNORME MEDINDO 1,20MX60CMX1M, COM ÁREA FRONTAL ENVELOPADA COM IDENTIFICAÇÃO DO EXPOSITOR, CONFORME LAYOUT.	10

AMBIENTE 2/3

ESPAÇO FOOD E WORK EXPERIENCE

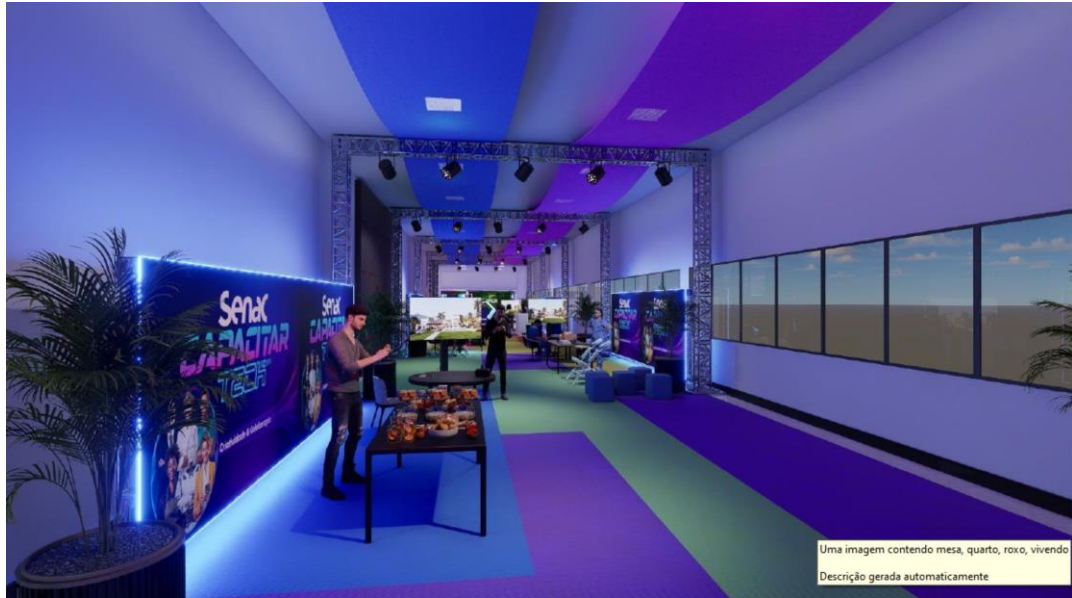

ITEM	DESCRIPTIVO	QTD.
6	ESTRUTURA METÁLICA DE Q20 PARA SUSTENTAÇÃO DOS TECIDOS DECORATIVOS E DOS MOVING HEAD, DISTRIBUÍDOS NUMA ÁREA DE APROXIMADAMENTE 30 METROS DE COMPRIMENTO POR 7 METROS DE LARGURA, FORMATANDO ARCOS, CONFORME O LAYOUT.	7
7	TECIDO DECORATIVO NAS CORES AZUL E LILÁS, MEDINDO 2MX 50M APROXIMADAMENTE, PARA FORMAR UMA COBERTURA AÉREA EM TODA A EXTENÇÃO DO ESPAÇO FOOD E WORK EXPERIENCE, CONFORME LAYOUT.	2
8	ILUMINAÇÃO CÊNICA COM PAR LED PARA SER FIXADO NA PARTE SUPERIOR DA ESTRUTURA Q20, CONFORME O LAYOUT.	14
9	PAISAGISMO NATURAL COM PALMEIRAS MÉDIAS DE 1,20M, TODAS COM CACHEPÓS, PARA SER DISTRIBUIDO AO LONGO DO CORREDOR.	20

AMBIENTE 3	WORK EXPERIENCE
-------------------	------------------------



ITEM	DESCRIPTIVO	QTD.
10	LOUNGES SEGMENTADOS [SAÚDE - TURISMO - TECNOLOGIA - COMPETIÇÕES] EM ESTRUTURA DE Q15 MEDINDO 7,5MX4M, ENVELOPADAS COM LONA FOSCA INSTALADA SOB A MESMA MEDIDA; MANGUEIRAS LED COLORIDAS FAZENDO CONTOURNO NAS BORDAS DO Q15 DOS LOUNGES; CARPETES COLORIDOS DEMARCANDO ÁREA DO LOUNGE MEDINDO 7MX2M, CONFORME LAYOUT; O POSICIONAMENTO DE CADA LOUNGE DEVE ESTAR CONFORME ILUSTRADO NO LAYOUT, SENDO DUAS UNIDADES PARA A DIREITA E DUAS PARA A ESQUERDA, EM DISPOSIÇÃO ZIG ZAG).	4
11	ILUMINAÇÃO CÊNICA COM PAR LED FAZENDO RISCOS NAS PAREDES, DISTRIBUIDAS AO LONGO DO CORREDOR, SENDO 20 PARA O LADO ESQUERDO E 20 PARA O LADO DIREITO.	40
12	EQUIPAMENTO DE SOM ACÚSTICO PARA AMBIENTE, POSICIONADO EM LOCAL ESTRATÉGICO; DISPONIBILIDADE DE 01 MICROFONE SEM FIO; MESA DE SOM COM 4 CANAIS, PLAYLIST E TÉCNICO DE SOM OPERANDO.	1
14	TV'S 65" COM SUPORTE MODELO TRIPÉ.	4
15	MESA EXPOSITORA MEDINDO 2MX95CM.	4
16	JOGOS CONTENDO 01 MESA DE TAMPO DE VIDRO E SUTENTO INOX, COM 2 CADEIRAS BRANCAS SEM BRAÇO E PÉS DE INOX, PARA DISTRIBUIÇÃO NOS LOUNGES SEGMENTADOS.	4
17	JOGO CONTENDO 4 MESAS TRAPEZOIDAL MODELO GAMER, COM 04 CADEIRAS NA COR VERMELHA COM RODÍZIO E BRAÇO [LOUNGE TECNOLOGIA].	1
18	MESINHAS MODELO BISTRÔ MEDINDO 1,10M x 0,85CM [LOUNGE COMPETIÇÕES].	2
19	BALCÃO MEDINDO 1,60MX1MX40CM, ENVELOPADO COM TEXTURA DE RECEPÇÃO DE HOTEL [LOUNGE COMPETIÇÕES].	1

AMBIENTE 4
CRENCIAMENTO

ITEM	DESCRIPTIVO	QTD.
20	EQUIPAMENTOS OU DISPOSITIVOS PARA BIPAGEM E/OU LEITURA DE INGRESSO.	10
21	PACOTE COM 4.000 PULSEIRA DE IDENTIFICAÇÃO E CONTROLE DE ACESSO PARA PARTICIPANTES, COM PERSONALIZAÇÃO DO EVENTO E QR CODE OU CÓDIGO DE BARRAS PARA LEITURA.	1
22	DISCIPLINADORES DE FILA.	30
23	BALCÕES PREFERENCIAIS ENVELOPADOS.	3
24	ESTRUTURA METÁLICA Q-15 ENVELOPADA COM LONA FOSCA MENDINDO 2X3M [CRENCIAMENTO], A SER INSTALADA AO CENTRO DO BALCÃO EXISTENTE.	1
25	ESTRUTURA METÁLICA Q-15 ENVELOPADA COM LONA FOSCA MENDINDO 8X3M [INSCRIÇÕES AQUI], A SER INSTALADA ENCOSTADA NA PAREDE, LADO ESQUERDO DO BALCÃO EXISTENTE.	1
26	ILUMINAÇÃO CÊNICA COM PAR LEAD DISTRIBUIDAS AO LONGO DAS ESTRUTURAS METÁLICAS E PAREDES	10
27	TOTENS COM TV'S TOUCH SCREEN PARA AUTOCRENCIAMENTO COM SUPORTE MODELO TRIPÉ TOTALMENTE ENVELOPADO COM LONA FOSCA.	3
28	PAISAGISMO NATURAL COM 4 PALMEIRAS MÉDIAS DE 1,20M COM CACHEPÔS, 4 JARDINEIRAS E 4 TREPadeiras PARA DISTRIBUIÇÃO AOS AO LONGO DA ÁREA DE 8X3M.	12
29	GRADES DECORATIVAS CONFECCIONADAS EM MADEIRAS, MEDINDO 2X2M, FORMANDO UMA TRELIÇA DE QUADRADOS AFIXADAS NAS PAREDES, SENDO 2 DE CADA LADO DA ÁREA DE CRENCIAMENTO.	4
30	CARPETE CINZA MEDINDO 8X2M EM TODA A ÁREA DOS TOTENS DE TV	1
31	ESTRUTURA METÁLICA Q-15 ENVELOPADA COM LONA FOSCA MENDINDO 4X3M [LOGO DOS PARCEIROS], A SER INSTALADA ENCOSTADA NA PAREDE, LADO DIREITO DO BALCÃO EXISTENTE.	1
32	CARPETE CINZA EM TODA A ÁREA DO Q-15, MEDINDO 4X2M.	1
33	EQUIPAMENTO DE SOM ACÚSTICO PARA AMBIENTE, POSICIONADO EM LOCAL ESTRATÉGICO; MESA DE SOM COM 4 CANAIS, PLAYLIST E TÉCNICO DE SOM OPERANDO.	1

AMBIENTE 5
FACULDADE SENAC



ITEM	DESCRIPTIVO	QTD.
34	ESTANDE EM ESTRUTURA METÁLICA Q-20 MEDINDO 15X4X3 METROS, DIVIDIDO EM 3 ÁREAS DE 5M CADA, ACABAMENTO COM ENVELOPAMENTO FEITO COM LONA FOSCA, CARPETE PRETO MEDINDO 15X4M, CONFORME MODELO APRESENTADO NO LAYOUT.	1
35	FIXAÇÃO DE LONA FOSCA PERSONALIZADA COM IDENTIDADE VISUAL DA FACULDADE, REVESTINDO TODO A PAREDE DE FUNDO DO ESTANDE MEDINDO, MEDINDO 15X3M, FIXOS NA ÁREA CENTRAL DO ESTANDE.	1
36	CONJUNTO DE ILUMINAÇÃO CÊNICA CONTENDO: 12 PAR LEAD; 2 MOVING HEAD; 2 RIBALTAS.	1
37	PAISAGISMO NATURAL COM 2 PALMEIRAS MÉDIAS DE 1,20M E 2 PALMEIRAS GRANDES DE 3M COM CACHEPÓS; RAMAS DE JIBÓIA GIGANTE, PLANTAS ORNAMENTAIS E CACHOS DE FLORES HELICONIA COBRINDO TODA A ESTRUTURA METÁLICA, CONFORME LAYOUT.	1
38	CUBOS DECORATIVOS CONFECCIONADOS EM METALÓN OU MADEIRA VAZADOS E COM MANGUEIRA EM LED NAS CORES DA PALETA DO EVENTO, MEDINDO 60X60CM CADA, COM 6 UNIDADES POSICIONADOS PARA AMBOS OS LADOS ESQUERDO E DIREITO.	12
39	JOGOS CONTENDO 01 MESA DE TAMPO DE VIDRO E SUTENTO INOX, COM 2 CADEIRASSEM BRAÇO E PÉS DE INOX, PREFERENCIALMENTE NA COR PRETA.	3
40	4 ESTRUTURAS METÁLICAS GRID ENVELOPADAS MEDINDO 1,80M DE ALTURA, COM TV'S 55" EMBUTIDAS SOBRE A ESTRUTURA, EM POSIÇÃO VERTICAL, CONFORME LAYOUT.	4
41	PAISAGISMO NATURAL COM PLANTAS TIPO HERA OU OUTRAS RAMAGENS, EM QUANTIDADE SUFICIENTE PARA PREENCHIMENTO TOTAL DE PAREDES, CUBOS, GRADES E ESTRUTURA METÁLICA Q-20, CONFORME LAYOUT.	1
42	GRADES DECORATIVAS CONFECCIONADAS EM MADEIRAS, MEDINDO 2X2M, FORMANDO UMA TRELIÇA DE QUADRADOS; ACABAMENTO COM RAMAS DE PLANTAS.	3
43	LOGOMARCA DA FACULDADE SENAC EM LETRA CAIXA DE ACM ENVELOPADA PARA SER SOBREPOSTO AO JARDIM VERTICAL, QUE MEDE 5X3M.	1
	MINI TABLADO MEDINDO 2X4M REVESTIDO COM CARPETE PRETO	1
44	PUFES PARA ASSENTO EM FILEIRA DE PLATÉIA	20
45	BACKDROP COM 2 LONAS FOSCA PERSONALIZADA MEDINDO 4M X2M, INBUTIDO NA LATERAL DIREITA DO ESTANDE.	1
46	KIT CONTENDO 20 HEADPHONES COM SILENCIADORES DE RUÍDO EXTERNO, ESPECÍFICO PARA EVENTOS COM MUITO BARALHO, COM TRANSMISSOR SIMULTÂNEO DE ÁUDIO PARA REALIZAÇÃO DE MINI PALESTRAS, OFICINAS E/OU WORKSHOPS, COM TÉCNICO RESPONSÁVEL PELAS OPERAÇÕES DE USO.	20
47	CONJUNTO DE SONORIZAÇÃO COM 3 MICROFONES HEADSET, MESA DE SOM COMPATÍVEIL E TÉCNICO RESPONSÁVEL PELAS OPERAÇÕES DE USO.	1

AMBIENTE 6
FECOMÉRCIO

ITEM	DESCRIPTIVO	QTD.
48	ESTANDE EM ESTRUTURA METÁLICA Q-20 MEDINDO 7X4X3 METROS, TOTALMENTE ENVELOPADA COM LONA FOSCA; PISO REVESTIDO DE CARPETE NA COR AZUL CLARO MEDINDO 7X4M; ACABAMENTO NA PARTE SUPERIOR COM TETO DE MDF NA COR PRETA E 4 MANGUEIRAS DE LED NA COR BRANCA EMBUTIDAS; ACABAMENTO FRONTAL COM TESTEIRA EM FORMATO DE ARCO QUADRADO TOTALMENTE ENVELOPADA COM LONA FOSCA PERSONALIZA, CONFORME MODELO APRESENTADO NO LAYOUT.	1
49	PAINEL DE FUNDO COM LONA FOSCA PERSONALIZADA COM A IDENTIDADE VISUAL DA FECOMÉRCIO 70 ANOS, MEDINDO 7X3M; ACABAMENTO COM MANGUEIRA LED NOS CONTORNOS E LUMINÁRIAS SPOT IMBUTIDAS.	1
50	BALCÃO DE ATENDIMENTO MEDINDO 1,5MX60CMX1M; ENVELOPAMENTO COM A LOGOMARCA INTEGRADA DA INSTITUIÇÃO (FECOMÉRCIO – SESC – SENAC)	1
51	BANQUETAS MODELO BISTRÔ	3
52	MINI TABLADO MEDINDO 2X4M REVESTIDO COM CARPETE PRETO	1
53	PAINEL DE LED MEDINDO 4X2M, EMBUTIDO NA LATERAL DIREITA DO ESTANDE, FUNDO AO MINI PALCO.	1
54	CADEIRAS ALMOFADADAS, MODELO DIOR	20
55	POLTRONAS GIRATÓRIAS COM BRAÇO NA COR BRANCA OU BEGE.	2
56	ILUMINAÇÃO CÊMICA COM 10 PAR LEDS E 4 RIBALTAS.	14
57	CONJUNTO DE PAISAGISMO NATURAL COM 4 PALMEIRAS DE 1,20M COM CACHEPÔS E 2 RAMAGEMS DE PLANTAS SUSPENSAS.	1
58	KIT CONTENDO 20 HEADPHONES COM SILENCIADORES DE RUÍDO EXTERNO, ESPECÍFICO PARA EVENTOS COM MUITO BARALHO, COM TRANSMISSOR SIMULTÂNEO DE ÁUDIO PARA REALIZAÇÃO DE MINI PALESTRAS, OFICINAS E/OU WORKSHOPS, COM TÉCNICO RESPONSÁVEL PELAS OPERAÇÕES DE USO.	20
59	CONJUNTO DE SONORIZAÇÃO COM 3 MICROFONES HEADSET, MESA DE SOM COMPATÍVEL E TÉCNICO RESPONSÁVEL PELAS OPERAÇÕES DE USO.	1

AMBIENTE 7
ESPAÇO COLLAB (EMPRESAS E STARTUPS)

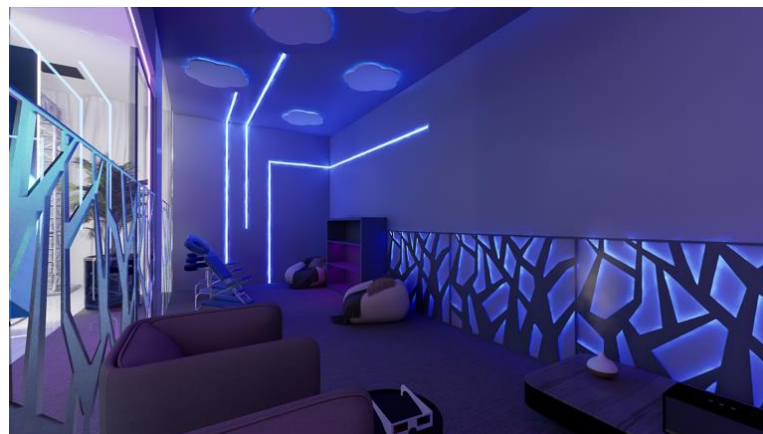
ITEM	DESCRIÇÃO	QTD.
60	3 CONJUNTOS DE ESTANDES [EMPRESAS PARCEIRAS] EM ESTRUTURA METÁLICA Q20; ACABAMENTO FRONTAL COM TESTEIRA EM FORMATO DE ARCO QUADRADO TOTALMENTE ENVELOPADA COM LONA FOSCA PERSONALIZADA, SENDO: 1 CONJUNTO [6X2M] COM 3 ESTANDES 2X2M; 1 CONJUNTO [12X3M] COM 2 ESTANDES 3X3M E 1 ESTANDE 6X3M; 1 CONJUNTO [15X3M] COM 3 ESTANDES 3X3M E 1 ESTANDE 6X3M; PISO COM CARPETE NA COR PRETA; PAREDE DE FUNDO DOS CONJUNTOS COM OCTONORM; ILUMINAÇÃO COM 02 SPOTS EM CADA ESTANDE; OBSERVAÇÃO: IMPORTANTE ATENTAR PARA A DISPOSIÇÃO DOS CONJUNTOS NO LAYOUT.	3
61	PAINÉIS DE OSB MEDINDO 2X1M, FIXADOS AO FUNDO, NA PARTE CENTRAL DE CADA ESTANDE; ADESIVO FOSCO COM A MARCA DAS EMPRESAS FIXADAS EM PVC CIRCULAR SOBRE OS PAINÉIS OSB E ACABAMENTO COM PAISAGISMO NATURAL.	10
62	DIVISÓRIAS ENTRE OS ESTANDES COM GRADES DECORATIVAS CONFECCIONADAS EM METALON, MEDINDO 2X2M, FORMANDO UMA TRELIÇA DE QUADRADOS; ACABAMENTO COM RAMAS DE PLANTAS.	13
63	CONJUNTO DE PAISAGISMO NATURAL COM PLANTAS TIPO HERA OU OUTRAS RAMAGENS, EM QUANTIDADE SUFICIENTE PARA PREENCHIMENTO TOTAL DE GRADES E ESTRUTURA METÁLICA Q-20 NAS PARTES FRONTAIS, CONFORME LAYOUT.	1
64	CONJUNTO MOBILIÁRIO COM 1 MESA COM TAMPO DE VIDRO E SUSTENTO DE INOX COM 4 CADEIRAS, PREFERENCIALMENTE NA COR PRETA; 1 MINI BALCÃO ENVELOPADO COM LONA FOSCA PERSONALIZADA E ACABAMENTO COM MANGUEIRA LED EM CONTOURNO DOS BALCÕES, PARA DISTRIBUIÇÃO EM CADA ESTANDE DAS EMPRESAS.	10
65	LOUNGE MODELO ILHA [STARTUPS PARCEIRAS] SOBRE UMA ÁREA COM CARPETE NA COR PRETA MEDINDO 12X6M, CONFORME O LAYOUT.	1
66	CONJUNTO MOBILIÁRIO COM 8 BALCÕES ENVELOPADOS COM LONA FOSCA E 2 CADEIRAS MODELO BISTRÔ EM CADA BALCÃO, PARA DISTRIBUIÇÃO EM CADA ESPAÇO DAS STARTUPS.	8
67	ESTRUTURA DE GRIDE METÁLICO ENVELOPADO PARA FIXAÇÃO DE TVs FRENTE E VERSO, FAZENDO FUNDO ENTRE UMA STARTUP E OUTRA, COM SUPORTE SEGURO PARA APOIO AO CHÃO.	4
68	TV'S 55" PARA CADA STARTUP, FIXADAS SOBRE OS GRIDES METÁLICOS, CONFORME LAYOUT.	8
69	CONJUNTO DE PAISAGISMO NATURAL COM 12 PALMEIRAS MÉDIAS DE 1,20M E 4 PALMEIRAS GRANDES DE 3M COM CACHEPÔS, DISTRIBUÍDAS AO LONGO DE TODO O ESPAÇO, CONFORME ORIENTAÇÃO DO CONTRATANTE.	1

AMBIENTE 8
ESPAÇO RELAX

ITEM	DESCRIPTIVO	QTD.
70	ESTANDE EM ESTRUTURA DE MDF, MADEIRA OU COMPENSANDO, COM SUSTENTO POR ESTRUTURA METÁLICA Q-20, MEDINDO 7X4X3; PORTA DE ACESSO E JANELÕES COM ACRÍLICO TRANSPARENTE OU VIDRO E ADESIVO JATEADO APLICADO; ACABAMENTO FRONTAL COM TESTEIRA EM FORMATO DE ARCO QUADRADO TOTALMENTE ENVELOPADA COM LONA FOSCA PERSONALIZA, MANGUEIRA DE LED CONTORNANDO E LETRA CAIXA EM PVC APLICADO, CONFORME LAYOUT.	1
71	ÁREA INTERNA CONTEMPLANDO PAREDES E TETO, FECHADA COM ESTRUTURA OCTONORM; ACABAMENTO COM PVC EM FORMATO DE NUVENS RETROILUMINADOS SOB O TETO E MAGUEIRAS DE LED NA COR LILÁS, ROXA OU AZUL EM PAREDE; ADESIVO INTERNO SOBRE AS PAREDES DE OCTONORM, CONFORME LAYOUT.	1
72	CONJUNTO DE SONORIZAÇÃO, MESA DE SOM COMPATÍVEL E PLAYLIST; TÉCNICO RESPONSÁVEL PELAS OPERAÇÕES DE USO.	1
73	CARPETE NA COR BEGE 8X4M.	1
74	ESTANTE OU ARMÁRIO DE PORTAS COM CHAVE.	1
75	DIFUSOR DE AROMAS PARA AMBIENTE COM ÓLEOS AROMA LAVANDA.	1
76	PUFFS MODELO PERA OU GOTA NA COR BEGE OU LILÁS.	4
77	BALCÃO ENVELOPADO COM LONA FOSCA PERSONALIZADA.	1

AMBIENTE 9
SALÃO CREATIVE

ITEM	DESCRIPTIVO	QTD.
78	CENOGRAFIA COMPLETA DE PALCO, MONTADA EM ESTRUTURA METÁLICA Q-30, TOTALMENTE COBERTA COM TECIDO PRETO OU ENVELOPADA COM LONA, FUNDO COM EXTENSÃO DE 14X3,5M, CONTEMPLANDO AO CENTRO UMA LONA FOSCA PERSONALIZADA DE 6X3M E EMBUTIDOS NAS LATERAIS ESQUERDA E DIREITA 2 PAINÉIS DE LED COM 4X3M CADA; TABLADO DO PALCO MEDINDO 6X3M, COM 60CM DE ALTURA, TOTALMENTE REVESTIDO DE CARPETE E SAIOTE PRETO COM ESCADAS NAS DUAS LATERAIS; À FRENTE UMA EXTENSÃO DE PALCO DE VIDRO COM ILUMINAÇÃO PERSONALIZADA, ESTILO PASSARELA "PARIS" MEDINDO 1X6M, COM UMA ESCADA À FRENTE PARA ACESSO AO PALCO, COMPLEMENTANDO O RESTANTE DO CORREDOR COM CARPETE NA COR VERMELHA, CONFORME LAYOUT.	1
79	ILUMINAÇÃO CÊNICA PARA O PALCO, CONTEMPLANDO 4 MOVING HEAD E 6 RIBALTAS.	10
80	ILUMINAÇÃO CÊNICA COM "GOBOS" PROJETANDO A LOGOMARCA DO SENAC PREMIUM E MOVING LIGHT [MOVING BSW 380, 220 VOLTS, PESO 20 KG, TAMANHO 65X30X35].	6
81	EQUIPAMENTO COMPLETO DE SONORIZAÇÃO PARA SALÃO COM 150 PESSOAS, SENDO 06 CAIXAS DE SOM ACÚSTICAS, 04 MICROFONES (2 SEM FIO, 2 HEAD SET), 01 TRIPÉ DE MICROFONE; 2 CONTROLES PASSADORES DE SLIDES; TÉCNICOS ESPECIALISTAS EM ÁUDIO, SOM E IMAGEM OPERACIONALIZANDO EQUIPAMENTOS, CANAIS, RECURSOS, DANDO APOIO E SUPORTE TOTAL DURANTE OS 2 DIAS DO EVENTO. OBSERVAÇÃO: DEIXAR DISPONÍVEL UMA PLAYLIST DE MÚSICAS DE EVENTO PARA SOM AMBIENTE.	1
82	ILUMINAÇÃO CÊNICA COM PAR LED FAZENDO RISCOS NAS PEREDES SALÃO.	30
83	02 POLTRONAS GIRATÓRIAS NA COR PRETA; 01 MESA COM TAMPO DE VIDRO; 01 MESINHA DE CENTRO; 01 PÚLPITO COM TV LED IMBUTIDA PARA PROJEÇÃO DA MARCA DO EVENTO.	5
84	CONJUNTO COMPLETO COM 03 MESAS QUADRADAS COM 4 METROS CADA, PARA COMPOSIÇÃO DA MESA DO BUFFET, COM TOALHAS NAS CORES PRETA E DOURADO E 03 ARRANJOS DE MESA PARA OS BUFFETS; 20 MESAS COM TAMPO CIRCULAR PARA 08 LUGARES E TOALHAS REDONDAS GRANDES NAS CORES DOURADA E PRETO, COM 20 CENTROS DE MESAS COM FLORES NATURAIS COM CACHEPÓS (APRESENTAR MODELO PARA APROVAÇÃO); 160 CADEIRAS MODELO DIOR COM ALMOFADAS NA COR PRETA.	1
85	ESTRUTURA METÁLICA DE Q-15 MEDINDO 4X3M, TOTALMENTE COBERTA DE TECIDO PRETO OU ENVELOPADA COM LONA, REVESTIDO DE CORTINADO PRETO E DOURADO, ORNAMENTADO COM PLANTAS NATURAIS FAZENDO CACHOS.	3
86	PAISAGISMO NATURAL COM 6 PALMEIRAS MÉDIAS DE 1,20M E 2 PALMEIRAS GRANDES DE 3M,	8

	TODAS COM CACHEPÔS, DISTRIBUÍDAS CONFORME ORIENTAÇÃO DO CONTRATANTE.	
87	TOTEM DE MDF MENDIDO 180X70CM, COM EVELOPAMENTO EM LONA FOSCA FRENTE E VERSO PARA EXPOSIÇÃO DA PROGRAMAÇÃO DO SENAC PREMIUM; POSICIONADO NA ENTRADA DO SALÃO.	1
88	CONJUNTO MESA PADRÃO MEDINDO 1,20X 0,060, 01 LEITOR DE CODIGO DE QR CODE OU CÓDIGO DE BARRA, 01 COMPUTADOR.	1
89	EQUIPAMENTO COMPLETO PARA TRANSMISSÃO SIMULTÂNEA DAS ATIVIDADES [DE ACORDO COM A PROGRAMAÇÃO A SER FORNECIDA], ENTRE OS SALÕES TECH E CREATIVE, CONTENDO: 2 CÂMERAS COM CINEGRAFISTAS OPERACIONALIZANDO.	2

AMBIENTE 10	SALÃO TECH
--------------------	-------------------

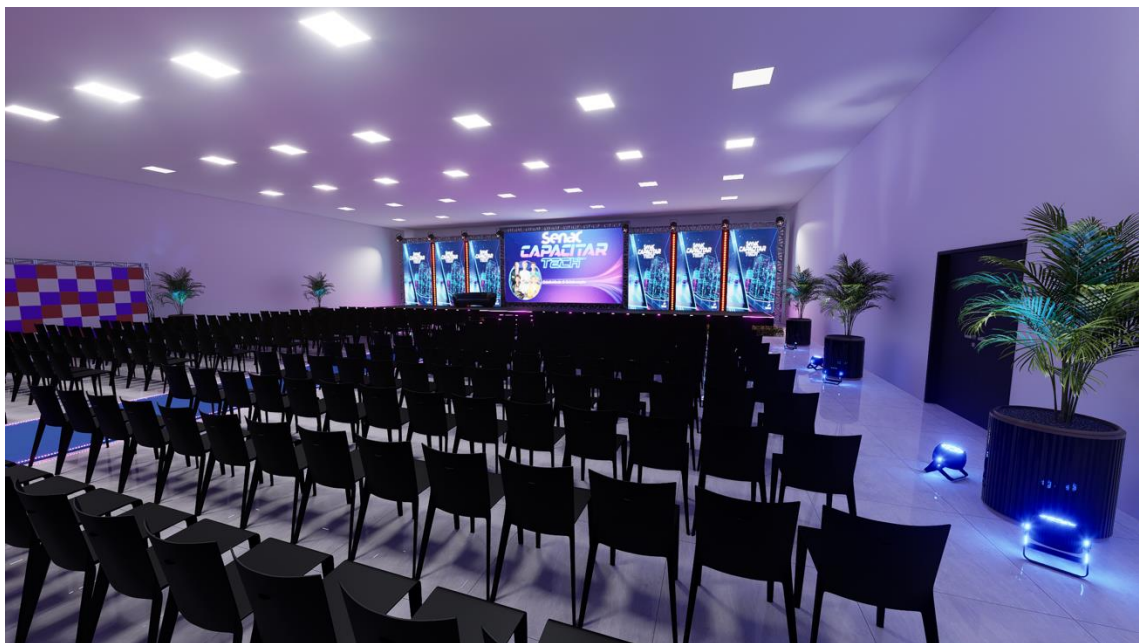

ITEM	DESCRIPTIVO	QTD.
90	CENOGRAFIA COMPLETA DE PALCO, MONTADA EM ESTRUTURA METÁLICA Q-30, TOTALMENTE COBERTA COM TECIDO PRETO OU ENVELOPADA COM LONA, FUNDO COM EXTENSÃO DE 18X3,5MX3M, CONTEMPLANDO AO CENTRO UM TELÃO DE LED MEDINDO 6X3M E EMBUTIDOS NAS LATERAIS ESQUERDA E DIREITA 3 PAINÉIS DE LED COM 2X3M PARA CADA LADO; TABLADO DO PALCO MEDINDO 18X3M, COM 60CM DE ALTURA, TOTALMENTE REVESTIDO DE CARPETE ROXO, COM ESCADAS NAS DUAS LATERAIS; À FRENTE DO TABLADO DO PALCO, UMA EXTENSÃO DE FAIXA DE PAINEL DE LED, MEDINDO 18MX50CM, COM PASSAGEM ANIMADA DE FRASE, CONFORME LAYOUT.	1
91	04 POLTRONAS COLORIDAS; 01 MESINHA DE CENTRO; 01 PÚLPITO COM TV LED IMBUTIDA PARA PROJEÇÃO DA MARCA DO EVENTO.	6
92	CONJUNTO DE ILUMINAÇÃO CÊNICA PARA O PALCO, CONTEMPLANDO 8 MOVING HEAD E 12 RIBALTAS.	1
93	ILUMINAÇÃO CÊNICA COM "GOBOS" PROJETANDO A LOGOMARCA DO SENAC CAPACITAR E MOVING LIGHT [MOVING BSW 380, 220 VOLTS, PESO 20 KG, TAMANHO 65X30X35].	10
94	100 METROS DE CARPETE LINEAR NA COR ROXA, COM APLICAÇÃO NO CORREDOR CENTRAL E NA PARTE DA FRENTE DO PALCO, FORMATANDO UM T.	1
95	TOTEM DE MDF MENDIDO 180X70CM, COM EVELOPAMENTO EM LONA FOSCA FRENTE E VERSO PARA EXPOSIÇÃO DA PROGRAMAÇÃO DO SENAC PREMIUM; POSICIONADO NA ENTRADA DO SALÃO.	1
96	EQUIPAMENTO COMPLETO DE SONORIZAÇÃO PARA SALÃO COM 600 PESSOAS, SENDO 08 CAIXAS DE SOM ACÚSTICAS, 06 MICROFONES (3 SEM FIO, 3 HEAD SET), 01 TRIPÉ DE MICROFONE; 2 CONTROLES PASSADORES DE SLIDES; TÉCNICOS ESPECIALISTAS EM ÁUDIO, SOM E IMAGEM	1

	OPERACIONALIZANDO EQUIPAMENTOS, CANAIS, RECURSOS, DANDO APOIO E SUPORTE TOTAL DURANTE OS 2 DIAS DO EVENTO. OBSERVAÇÃO: DEIXAR DISPONÍVEL UMA PLAYLIST DE MÚSICAS DE EVENTO PARA SOM AMBIENTE.	
97	ILUMINAÇÃO CÊNICA COM PAR LED FAZENDO RISCOS NAS PEREDES SALÃO.	40
98	BACKDROP [LOGO DOS PARCEIROS] EM ESTRUTURA METÁLICA Q-15 MEDINDO 6X3M, ENVELOPADA COM LONA FOSCA.	1
99	PAISAGISMO NATURAL COM 6 PALMEIRAS MÉDIAS DE 1,20M E 6 PALMEIRAS GRANDES DE 3M, TODAS COM CACHEPÓS, DISTRIBUÍDAS NAS EXTREMIDADES DO SALÃO.	12
100	CONJUNTO MESA PADRÃO MEDINDO 1,20X 0,060, 01 LEITOR DE CÓDIGO DE QR CODE OU CÓDIGO DE BARRA, 01 COMPUTADOR.	1
101	EQUIPAMENTO COMPLETO PARA TRANSMISSÃO SIMULTÂNEA DAS ATIVIDADES [DE ACORDO COM A PROGRAMAÇÃO A SER FORNECIDA], ENTRE OS SALÕES TECH E CREATIVE, CONTENDO: 2 CÂMERAS COM CINEGRAFISTAS OPERACIONALIZANDO.	2
101	CADEIRAS ALCOCHOADAS, COR PRETA, SEM BRAÇO [PARA ATENDER OS MÚSICOS]	4
102	ESTANTES PARA PARTITURAS [PARA ATENDER OS MÚSICOS].	3
103	CONJUNTO DE EQUIPAMENTOS MUSICAIS PARA O JAZZ CORPORATIVO [BUMBO: SHURE BETA52 , CAIXA: SHURE SM57, HIT-HAT: AKG 451, SHURE SM58, TOM 1: SENNHEISER E604, TOM 2: SENNHEISER E604, SURDO: SENNHEISER E604, OVER L: AKI 451, SHURE SM81, OVER R: AKI 451, SHURE SM81, BAIXO: DIRECT BOX ATIVO, TECLADO L DI ATIVO, TECLADO R DI ATIVO, SAXOFONE: SENNHEISER MD421, HEAD SET SEM FIO (SHURE OU SENNHEISER) 5 VIAS DE RETORNO DE CHÃO 4 VIAS DE FONE DE OUVIDO CONSOLE: MIDAS M32, YAMAHA CL5, YAMAHA M7CL]	1

ITEM	OUTROS SERVIÇOS	QTD.
104	ALUGUEL DE FRETE [CAMINHÃO BAÚ GRANDE] COM ALTURA MÁXIMA DE 2,20 METROS E 4 AJUDANTES, TRANSPORTE DIVIDIDO EM 2 DATAS PARA AS SEGUINTE LOCALIZAÇÕES E PONTOS DE SAÍDAS DISTINTAS: CHAPADA - CENTRO - CIDADE NOVA EM DIREÇÃO AO CENTRO DE CONVENÇÕES DO MANAUS PLAZA SHOPPING (DIA 01/10 - MONTAGEM) E CENTRO DE CONVENÇÕES DO MANAUS PLAZA SHOPPING EM DIREÇÃO A CHAPADA - CENTRO - CIDADE NOVA (DIA 04/10 - DESMONTAGEM), INICIANDO ÀS 9H.	2
105	EQUIPE COM 5 PROFISSIONAIS PARA REALIZAR AS INSTALAÇÕES ELÉTRICAS, ATENDENDO AS NECESSIDADE DE PONTOS ELÉTRICOS, NOS ESPAÇOS DETERMINADOS CONFORME LAYOUT.	1
106	PROFISSIONAIS DE LIMPEZA PARA OS AMBIENTE DURANTE E PÓS-EVENTO, CONTENDO MATERIAL NECESSÁRIO (SACOS DE LIXO, PANOS DE CHÃO, DESINFETANTE, PAPEL HIGIÊNICO, PAPEL TOALHA, RODO, VASSOURAS), DIAS 01 A 04/10 DE OUTUBRO DE 2024.	2
107	AUTORIZAÇÃO DO CORPO DE BOMBEIROS MILITAR DO AMAZONAS PARA REALIZAÇÃO DO EVENTO, ACOMPANHANDO ESTAS AUTORIZAÇÕES COM CÓPIA DE TODOS OS DOCUMENTOS SOLICITADOS POR ESTES ÓRGÃOS.	1
108	ALVARÁ DE FUNCIONAMENTO DA PREFEITURA MUNICIPAL DE MANAUS/AM PARA REALIZAÇÃO DO EVENTO, ACOMPANHANDO ESTAS AUTORIZAÇÕES COM CÓPIA DE TODOS OS DOCUMENTOS SOLICITADOS POR ESTES ÓRGÃOS.	1
109	ANOTAÇÃO DE RESPONSABILIDADE TÉCNICA E LAUDO TÉCNICO EM RELAÇÃO A TODAS AS ESTRUTURAS E INSTALAÇÕES QUE FOREM PARA O EVENTO, TAIS COMO INSTALAÇÃO ELÉTRICA, SE HOVER.	1
110	APE - AUTORIZAÇÃO PRÉVIA DE EVENTOS	1
111	AUTORIZAÇÃO NO ECAD	1
112	ART - AUTORIZAÇÃO DE RESPONSABILIDADE TÉCNICA, PARA USO DE ESTRUTURA DE PALCO E ESTANDES JUNTO AO CREA AM.	1
113	SOLICITAÇÃO DE BRIGADISTAS POR 8H, DURANTE 2 DIAS	2

1.1. PROCEDIMENTOS E CUIDADOS BÁSICOS PARA MONTAGEM

1.1.1. Durante a execução dos serviços, as áreas de intervenção deverão ser preservadas, não causando danos ou prejuízos ao patrimônio do Senac AM ou de terceiros. Caso ocorra qualquer interferência que resulte em retrabalho ou comprometa/danifique áreas já executadas a contratada deverá se responsabilizar

pela recuperação e reparos necessários, sem ônus para a instituição.

1.1.2. Durante a execução e após a conclusão dos serviços, a CONTRATADA deverá realizar a organização e limpeza adequada do local, retirando qualquer resíduo e sujeira provocados pela intervenção, deixando o ambiente nas condições em que se encontrava anteriormente à instalação, conforme normas ambientais pertinentes. Todo o equipamento e material de limpeza deverão ser fornecidos pela contratada, bem como todo o descarte é de inteira responsabilidade da contratada.

1.1.3. O transporte dos equipamentos necessários para entrega e montagem ocorrerá por conta da contratada, que se responsabilizará por todos os gastos decorrentes, sem qualquer ônus adicional para o Senac AM.

1.1.4. A guarda e acondicionamento dos produtos/equipamentos, materiais e ferramental, caso necessário, será de inteira responsabilidade da contratada.

1.1.5. Consideram-se incluídos todos os materiais, mão-de-obra e acessórios e/ou complementos necessários para a completa execução dos serviços, mesmo que não explicitamente descritos nestas especificações, porém necessários para a entrega dos serviços perfeitamente prontos e acabados em todos os seus detalhes.

1.2. CONDIÇÕES DE RECEBIMENTO

1.2.1. Os serviços serão recebidos pela Fiscalização da contratante ou por preposto devidamente designado, mediante termo circunstanciado, assinado pelas partes, após a verificação da conformidade dos produtos/serviços, na data estabelecida neste edital.

MODELO DE PROPOSTA

ITEM	DESCRIPTIVO	QTD.	VALOR UNIT.	VALOR TOTAL
AMBIENTE 1 - HALL DE ACESSO				
1	TÚNEL DE ACESSO COM LED MEDINDO 2,85 LARGURAS E 2M DE ALTURA COM 5 MÓDULOS EM ARCOS PENTAGONAIS, POSICIONADO NO HALL ENTRE AS ESCADAS ROLANTES, CONFORME LAYOUT.	1		
2	PORTAL DE ENTRADA EM ESTRUTURA Q15 COM PAINEL MEDINDO 7MX80CMX3M, COM LONA FOSCA INSTALADA NA PARTE SUPERIOR (FRENTE E VERSO), POSICIONADO NO INÍCIO DO HALL DA ENTRADA PELA GARAGEM, CONFORME LAYOUT.	1		
3	ILUMINAÇÃO CÊNICA COM 2 MOVING HEAD E 2 PAR LED PARA SER POSICIONADO JUNTO AO PORTAL DE ENTRADA.	4		
4	CUBOS DECORATIVOS CONFECCIONADOS EM MATERIAL VAZADO E COM MANGUEIRA EM LED NAS CORES DA PALETA DO EVENTO, MEDINDO 60X60CM CADA, COM 6 UNIDADES POSICIONADOS PARA AMBOS OS LADOS ESQUERDO E DIREITO, CONFORME LAYOUT.	12		
		VALOR TOTAL		
AMBIENTE 2 - ESPAÇO FOOD				
ITEM	DESCRIPTIVO	QTD.	VALOR UNIT.	VALOR TOTAL
5	BALCÃO TIPO ARMÁRIO COM PORTA E CHAVE, EM MDF OU OCTORNORME MEDINDO 1,20MX60CMX1M, COM ÁREA FRONTAL ENVELOPADA COM IDENTIFICAÇÃO DO EXPOSITOR, CONFORME LAYOUT.	10		
		VALOR TOTAL		
AMBIENTE 2/3 - ESPAÇO FOOD E WORK EXPERIENCE				
ITEM	DESCRIPTIVO	QTD.	VALOR UNIT.	VALOR TOTAL
6	ESTRUTURA METÁLICA DE Q20 PARA SUSTENTAÇÃO DOS TECIDOS DECORATIVOS E DOS MOVING HEAD, DISTRIBUÍDOS NUMA ÁREA DE APROXIMADAMENTE 30 METROS DE COMPRIMENTO POR 7 METROS DE LARGURA, FORMATANDO ARCOS, CONFORME O LAYOUT.	7		
7	TECIDO DECORATIVO NAS CORES AZUL E LILÁS, MEDINDO 2MX 50M APROXIMADAMENTE, PARA FORMAR UMA COBERTURA AÉREA EM TODA A EXTENÇÃO DO ESPAÇO FOOD E WORK EXPERIENCE, CONFORME LAYOUT.	2		
8	ILUMINAÇÃO CÊNICA COM PAR LED PARA SER FIXADO NA PARTE SUPERIOR DA ESTRUTURA Q20, CONFORME O LAYOUT.	14		
9	PAISAGISMO NATURAL COM PALMEIRAS MÉDIAS DE 1,20M, TODAS COM CACHEPÔS, PARA SER DISTRIBUIDO AO LONGO DO CORREDOR.	20		
		VALOR TOTAL		
AMBIENTE 3 - WORK EXPERIENCE				
ITEM	DESCRIPTIVO	QTD.	VALOR UNIT.	VALOR TOTAL
10	LOUNGES SEGMENTADOS [SAÚDE - TURISMO - TECNOLOGIA - COMPETIÇÕES] EM ESTRUTURA DE Q15 MEDINDO 7,5MX4M, ENVELOPADAS COM LONA FOSCA INSTALADA SOB A MESMA MEDIDA; MANGUEIRAS LED COLORIDAS FAZENDO CONTORNO NAS BORDAS DO Q15 DOS LOUNGES; CARPETES COLORIDOS DEMARCANDO ÁREA DO LOUNGE MEDINDO 7MX2M, CONFORME LAYOUT; O POSICIONAMENTO DE CADA LOUNGE DEVE ESTAR CONFORME ILUSTRADO NO LAYOUT, SENDO DUAS UNIDADES PARA A DIREITA E DUAS PARA A ESQUERDA, EM DISPOSIÇÃO ZIG ZAG).	4		
11	ILUMINAÇÃO CÊNICA COM PAR LED FAZENDO RISCOS NAS PAREDES, DISTRIBUIDAS AO LONGO DO CORREDOR, SENDO 20 PARA O LADO ESQUERDO E 20 PARA O LADO DIREITO.	40		
12	EQUIPAMENTO DE SOM ACÚSTICO PARA AMBIENTE, POSICIONADO EM LOCAL ESTRATÉGICO; DISPONIBILIDADE DE 01 MICROFONE SEM FIO; MESA DE SOM COM 4 CANAIS, PLAYLIST E TÉCNICO DE SOM OPERANDO.	1		
14	TV'S 65" COM SUPORTE MODELO TRIPÉ.	4		
15	MESA EXPOSITORA MEDINDO 2MX95CM.	4		
16	JOGOS CONTENDO 01 MESA DE TAMPO DE VIDRO E SUTENTO INOX, COM 2 CADEIRAS BRANCAS SEM BRAÇO E PÉS DE INOX, PARA DISTRIBUIÇÃO NOS LOUNGES SEGMENTADOS.	4		
17	JOGO CONTENDO 4 MESAS TRAPEZOIDAL MODELO GAMER, COM 04 CADEIRAS NA COR VERMELHA COM RODÍZIO E BRAÇO [LOUNGE TECNOLOGIA].	1		
18	MESINHAS MODELO BISTRÔ MEDINDO 1,10M x 0,85CM [LOUNGE COMPETIÇÕES].	2		
19	BALCÃO MEDINDO 1,60MX1MX40CM, ENVELOPADO COM TEXTURA DE RECEPÇÃO DE HOTEL [LOUNGE COMPETIÇÕES].	1		
		VALOR TOTAL		

AMBIENTE 4 - CREDENCIAMENTO				
ITEM	DESCRIPTIVO	QTD.	VALOR UNIT.	VALOR TOTAL
20	EQUIPAMENTOS OU DISPOSITIVOS PARA BIPAGEM E/OU LEITURA DE INGRESSO.	10		
21	PACOTE COM 4.000 PULSEIRA DE IDENTIFICAÇÃO E CONTROLE DE ACESSO PARA PARTICIPANTES, COM PERSONALIZAÇÃO DO EVENTO E QR CODE OU CÓDIGO DE BARRAS PARA LEITURA.	1		
22	DISCIPLINADORES DE FILA.	30		
23	BALCÕES PREFERENCIAIS ENVELOPADOS.	3		
24	ESTRUTURA METÁLICA Q-15 ENVELOPADA COM LONA FOSCA MENDINDO 2X3M [CREDENCIAMENTO], A SER INSTALADA AO CENTRO DO BALCÃO EXISTENTE.	1		
25	ESTRUTURA METÁLICA Q-15 ENVELOPADA COM LONA FOSCA MENDINDO 8X3M [INSCRIÇÕES AQUI], A SER INSTALADA ENCOSTADA NA PAREDE, LADO ESQUERDO DO BALCÃO EXISTENTE.	1		
26	ILUMINAÇÃO CÊNICA COM PAR LEAD DISTRIBUIDAS AO LONGO DAS ESTRUTURAS METÁLICAS E PAREDES	10		
27	TOTENS COM TV'S TOUCH SCREEN PARA AUTOCREDENCIAMENTO COM SUPORTE MODELO TRIPÉ TOTALMENTE ENVELOPADO COM LONA FOSCA.	3		
28	PAISAGISMO NATURAL COM 4 PALMEIRAS MÉDIAS DE 1,20M COM CACHEPÔS, 4 JARDINEIRAS E 4 TREPadeiras PARA DISTRIBUIÇÃO AOS AO LONGO DA ÁREA DE 8X3M.	12		
29	GRADES DECORATIVAS CONFECCIONADAS EM MADEIRAS, MEDINDO 2X2M, FORMANDO UMA TRELIÇA DE QUADRADOS AFXADAS NAS PAREDES, SENDO 2 DE CADA LADO DA ÁREA DE CREDENCIAMENTO.	4		
30	CARPETE CINZA MEDINDO 8X2M EM TODA A ÁREA DOS TOTENS DE TV	1		
31	ESTRUTURA METÁLICA Q-15 ENVELOPADA COM LONA FOSCA MENDINDO 4X3M [LOGO DOS PARCEIROS], A SER INSTALADA ENCOSTADA NA PAREDE, LADO DIREITO DO BALCÃO EXISTENTE.	1		
32	CARPETE CINZA EM TODA A ÁREA DO Q-15, MEDINDO 4X2M.	1		
33	EQUIPAMENTO DE SOM ACÚSTICO PARA AMBIENTE, POSICIONADO EM LOCAL ESTRATÉGICO, MESA DE SOM COM 4 CANAIS, PLAYLIST E TÉCNICO DE SOM OPERANDO.	1		
VALOR TOTAL				
AMBIENTE 5 - FACULDADE SENAC				
ITEM	DESCRIPTIVO	QTD.	VALOR UNIT.	VALOR TOTAL
34	ESTANDE EM ESTRUTURA METÁLICA Q-20 MEDINDO 15X4X3 METROS, DIVIDIDO EM 3 ÁREAS DE 5M CADA, ACABAMENTO COM ENVELOPAMENTO FEITO COM LONA FOSCA, CARPETE PRETO MEDINDO 15X4M, CONFORME MODELO APRESENTADO NO LAYOUT.	1		
35	FIXAÇÃO DE LONA FOSCA PERSONALIZADA COM IDENTIDADE VISUAL DA FACULDADE, REVESTINDO TODO A PAREDE DE FUNDO DO ESTANDE MEDINDO, MEDINDO 15X3M, FIXOS NA ÁREA CENTRAL DO ESTANDE.	1		
36	CONJUNTO DE ILUMINAÇÃO CÊNICA CONTENDO: 12 PAR LEAD; 2 MOVING HEAD; 2 RIBALTAS.	1		
37	PAISAGISMO NATURAL COM 2 PALMEIRAS MÉDIAS DE 1,20M E 2 PALMEIRAS GRANDES DE 3M COM CACHEPÔS; RAMAS DE JIBÓIA GIGANTE, PLANTAS ORNAMENTAIS E CACHOS DE FLORES HELICONIA COBRINDO TODA A ESTRUTURA METÁLICA, CONFORME LAYOUT.	1		
38	CUBOS DECORATIVOS CONFECCIONADOS EM METALON OU MADEIRA VAZADOS E COM MANGUEIRA EM LED NAS CORES DA PALETA DO EVENTO, MEDINDO 60X60CM CADA, COM 6 UNIDADES POSICIONADOS PARA AMBOS OS LADOS ESQUERDO E DIREITO.	12		
39	JOGOS CONTENDO 01 MESA DE TAMPO DE VIDRO E SUTENTO INOX, COM 2 CADEIRASSEM BRAÇO E PÉS DE INOX, PREFERENCIALMENTE NA COR PRETA.	3		
40	4 ESTRUTURAS METÁLICAS GRID ENVELOPADAS MEDINDO 1,80M DE ALTURA, COM TV'S 55" EMBUTIDAS SOBRE A ESTRUTURA, EM POSIÇÃO VERTICAL, CONFORME LAYOUT.	4		
41	PAISAGISMO NATURAL COM PLANTAS TIPO HERA OU OUTRAS RAMAGENS, EM QUANTIDADE SUFICIENTE PARA PREENCHIMENTO TOTAL DE PAREDES, CUBOS, GRADES E ESTRUTURA METÁLICA Q-20, CONFORME LAYOUT.	1		
42	GRADES DECORATIVAS CONFECCIONADAS EM MADEIRAS, MEDINDO 2X2M, FORMANDO UMA TRELIÇA DE QUADRADOS; ACABAMENTO COM RAMAS DE PLANTAS.	3		
43	LOGOMARCA DA FACULDADE SENAC EM LETRA CAIXA DE ACM ENVELOPADA PARA SER SOBREPOSTO AO JARDIM VERTICAL, QUE MEDE 5X3M.	1		
	MINI TABLADO MEDINDO 2X4M REVESTIDO COM CARPETE PRETO	1		
44	PUFES PARA ASSENTO EM FILEIRA DE PLATÉIA	20		
45	BACKDROP COM 2 LONAS FOSCA PERSONALIZADA MEDINDO 4M X2M, INBUTIDO NA LATERAL DIREITA DO ESTANDE.	1		

46	KIT CONTENDO 20 HEADPHONES COM SILENCIADORES DE RUÍDO EXTERNO, ESPECÍFICO PARA EVENTOS COM MUITO BARALHO, COM TRANSMISSOR SIMULTÂNEO DE ÁUDIO PARA REALIZAÇÃO DE MINI PALESTRAS, OFICINAS E/OU WORKSHOPS, COM TÉCNICO RESPONSÁVEL PELAS OPERAÇÕES DE USO.	20		
47	CONJUNTO DE SONORIZAÇÃO COM 3 MICROFONES HEADSET, MESA DE SOM COMPATÍVEL E TÉCNICO RESPONSÁVEL PELAS OPERAÇÕES DE USO.	1		
VALOR TOTAL				
AMBIENTE 6 - FECOMÉRCIO				
ITEM	DESCRIPTIVO	QTD.	VALOR UNIT.	VALOR TOTAL
48	ESTANDE EM ESTRUTURA METÁLICA Q-20 MEDINDO 7X4X3 METROS, TOTALMENTE ENVELOPADA COM LONA FOSCA; PISO REVESTIDO DE CARPETE NA COR AZUL CLARO MEDINDO 7X4M; ACABAMENTO NA PARTE SUPERIOR COM TETO DE MDF NA COR PRETA E 4 MANGUEIRAS DE LED NA COR BRANCA EMBUTIDAS; ACABAMENTO FRONTAL COM TESTEIRA EM FORMATO DE ARCO QUADRADO TOTALMENTE ENVELOPADA COM LONA FOSCA PERSONALIZA, CONFORME MODELO APRESENTADO NO LAYOUT.	1		
49	PAINEL DE FUNDO COM LONA FOSCA PERSONALIZADA COM A IDENTIDADE VISUAL DA FECOMÉRCIO 70 ANOS, MEDINDO 7X3M; ACABAMENTO COM MANGUEIRA LED NOS CONTORNOS E LUMINÁRIAS SPOT EMBUTIDAS.	1		
50	BALCÃO DE ATENDIMENTO MEDINDO 1,5MX60CMX1M; ENVELOPAMENTO COM A LOGOMARCA INTEGRADA DA INSTITUIÇÃO (FECOMÉRCIO - SESC - SENAC)	1		
51	BANQUETAS MODELO BISTRÔ	3		
52	MINI TABLADO MEDINDO 2X4M REVESTIDO COM CARPETE PRETO	1		
53	PAINEL DE LED MEDINDO 4X2M, EMBUTIDO NA LATERAL DIREITA DO ESTANDE, FUNDO AO MINI PALCO.	1		
54	CADEIRAS ALMOFADADAS, MODELO DIOR	20		
55	POLTRONAS GIRATÓRIAS COM BRAÇO NA COR BRANCA OU BEGE.	2		
56	ILUMINAÇÃO CÊMICA COM 10 PAR LEDS E 4 RIBALTAS.	14		
57	CONJUNTO DE PAISAGISMO NATURAL COM 4 PALMEIRAS DE 1,20M COM CACHEPÔS E 2 RAMAGENS DE PLANTAS SUSPENSAS.	1		
58	KIT CONTENDO 20 HEADPHONES COM SILENCIADORES DE RUÍDO EXTERNO, ESPECÍFICO PARA EVENTOS COM MUITO BARALHO, COM TRANSMISSOR SIMULTÂNEO DE ÁUDIO PARA REALIZAÇÃO DE MINI PALESTRAS, OFICINAS E/OU WORKSHOPS, COM TÉCNICO RESPONSÁVEL PELAS OPERAÇÕES DE USO.	20		
59	CONJUNTO DE SONORIZAÇÃO COM 3 MICROFONES HEADSET, MESA DE SOM COMPATÍVEL E TÉCNICO RESPONSÁVEL PELAS OPERAÇÕES DE USO.	1		
VALOR TOTAL				
AMBIENTE 7 - ESPAÇO COLLAB (EMPRESAS E STARTUPS)				
ITEM	DESCRIPTIVO	QTD.	VALOR UNIT.	VALOR TOTAL
60	3 CONJUNTOS DE ESTANDES [EMPRESAS PARCEIRAS] EM ESTRUTURA METÁLICA Q20; ACABAMENTO FRONTAL COM TESTEIRA EM FORMATO DE ARCO QUADRADO TOTALMENTE ENVELOPADA COM LONA FOSCA PERSONALIZA, SENDO: 1 CONJUNTO [6X2M] COM 3 ESTANDES 2X2M; 1 CONJUNTO [12X3M] COM 2 ESTANDES 3X3M E 1 ESTANDE 6X3M; 1 CONJUNTO [15X3M] COM 3 ESTANDES 3X3M E 1 ESTANDE 6X3M; PISO COM CARPETE NA COR PRETA; PAREDE DE FUNDO DOS CONJUNTOS COM OCTONORM; ILUMINAÇÃO COM 02 SPOTS EM CADA ESTANDE; OBSERVAÇÃO: IMPORTANTE ATENTAR PARA A DISPOSIÇÃO DOS CONJUNTOS NO LAYOUT.	3		
61	PAINÉIS DE OSB MEDINDO 2X1M, FIXADOS AO FUNDO, NA PARTE CENTRAL DE CADA ESTANDE; ADESIVO FOSCO COM A MARCA DAS EMPRESAS FIXADAS EM PVC CIRCULAR SOBRE O PAINÉIS OSB E ACABAMENTO COM PAISAGISMO NATURAL.	10		
62	DIVISÓRIAS ENTRE OS ESTANDES COM GRADES DECORATIVAS CONFECCIONADAS EM METALON, MEDINDO 2X2M, FORMANDO UMA TRELIÇA DE QUADRADOS; ACABAMENTO COM RAMAS DE PLANTAS.	13		
63	CONJUNTO DE PAISAGISMO NATURAL COM PLANTAS TIPO HERA OU OUTRAS RAMAGENS, EM QUANTIDADE SUFICIENTE PARA PREENCHIMENTO TOTAL DE GRADES E ESTRUTURA METÁLICA Q-20 NAS PARTES FRONTAIS, CONFORME LAYOUT.	1		
64	CONJUNTO MOBILIÁRIO COM 1 MESA COM TAMPO DE VIDRO E SUSTENTO DE INOX COM 4 CADEIRAS, PREFERENCIALMENTE NA COR PRETA; 1 MINI BALCÃO ENVELOPADO COM LONA FOSCA PERSONALIZADA E ACABAMENTO COM MANGUEIRA LED EM CONTORNO DOS BALCÕES, PARA DISTRIBUIÇÃO EM CADA ESTANDE DAS EMPRESAS.	10		
65	LOUNGE MODELO ILHA [STARTUPS PARCEIRAS] SOBRE UMA ÁREA COM CARPETE NA COR PRETA MEDINDO 12X6M, CONFORME O LAYOUT.	1		

66	CONJUNTO MOBILIÁRIO COM 8 BALCÕES ENVELOPADOS COM LONA FOSCA E 2 CADEIRAS MODELO BISTRÔ EM CADA BALCÃO, PARA DISTRIBUIÇÃO EM CADA ESPAÇO DAS STARTUPS.	8		
67	ESTRUTURA DE GRIDE METÁLICO ENVELOPADO PARA FIXAÇÃO DE TVs FRENTE E VERSO, FAZENDO FUNDO ENTRE UMA STARTUP E OUTRA, COM SUPORTE SEGURO PARA APOIO AO CHÃO.	4		
68	TV'S 55" PARA CADA STARTUP, FIXADAS SOBRE OS GRIDES METÁLICOS, CONFORME LAYOUT.	8		
69	CONJUNTO DE PAISAGISMO NATURAL COM 12 PALMEIRAS MÉDIAS DE 1,20M E 4 PALMEIRAS GRANDES DE 3M COM CACHEPÔS, DISTRIBUÍDAS AO LONGO DE TODO O ESPAÇO, CONFORME ORIENTAÇÃO DO CONTRATANTE	1		
VALOR TOTAL				
AMBIENTE 8 - ESPAÇO RELAX				
ITEM	DESCRIPTIVO	QTD.	VALOR UNIT.	VALOR TOTAL
70	ESTANDE EM ESTRUTURA DE MDF, MADEIRA OU COMPENSANDO, COM SUSTENTO POR ESTRUTURA METÁLICA Q-20, MEDINDO 7X4X3; PORTA DE ACESSO E JANELÕES COM ACRÍLICO TRANSPARENTE OU VIDRO E ADESIVO JATEADO APLICADO; ACABAMENTO FRONTAL COM TESTEIRA EM FORMATO DE ARCO QUADRADO TOTALMENTE ENVELOPADA COM LONA FOSCA PERSONALIZA, MANGUEIRA DE LED CONTORNANDO E LETRA CAIXA EM PVC APLICADO, CONFORME LAYOUT.	1		
71	ÁREA INTERNA CONTEMPLANDO PAREDES E TETO, FECHADA COM ESTRUTURA OCTONORM; ACABAMENTO COM PVC EM FORMATO DE NUVENS RETROILUMINADOS SOB O TETO E MAGUEIRAS DE LED NA COR LILÁS, ROXA OU AZUL EM PAREDE; ADESIVO INTERNO SOBRE AS PAREDES DE OCTONORM, CONFORME LAYOUT.	1		
72	CONJUNTO DE SONORIZAÇÃO, MESA DE SOM COMPATÍVEL E PLAYLIST; TÉCNICO RESPONSÁVEL PELAS OPERAÇÕES DE USO.	1		
73	CARPETE NA COR BEGE 8X4M.	1		
74	ESTANTE OU ARMÁRIO DE PORTAS COM CHAVE	1		
75	DIFUSOR DE AROMAS PARA AMBIENTE COM ÓLEOS AROMA LAVANDA.	1		
76	PUFFS MODELO PERA OU GOTA NA COR BEGE OU LILÁS.	4		
77	BALCÃO ENVELOPADO COM LONA FOSCA PERSONALIZADA.	1		
VALOR TOTAL				
AMBIENTE 9 - SALÃO CREATIVE				
ITEM	DESCRIPTIVO	QTD.	VALOR UNIT.	VALOR TOTAL
78	CENOGRAFIA COMPLETA DE PALCO, MONTADA EM ESTRUTURA METÁLICA Q-30, TOTALMENTE COBERTA COM TECIDO PRETO OU ENVELOPADA COM LONA, FUNDO COM EXTENSÃO DE 14X3,5M, CONTEMPLANDO AO CENTRO UMA LONA FOSCA PERSONALIZADA DE 6X3M E EMBUTIDOS NAS LATERAIS ESQUERDA E DIREITA 2 PAINÉIS DE LED COM 4X3M CADA; TABLADO DO PALCO MEDINDO 6X3M, COM 60CM DE ALTURA, TOTALMENTE REVESTIDO DE CARPETE E SAIOTE PRETO COM ESCADAS NAS DUAS LATERAIS; À FRENTE UMA EXTENÇÃO DE PALCO DE VIDRO COM ILUMINAÇÃO PERSONALIZADA, ESTILO PASSARELA "PARIS" MEDINDO 1X6M, COM UMA ESCADA À FRENTE PARA ACESSO AO PALCO, COMPLEMENTANDO O RESTANTE DO CORREDOR COM CARPETE NA COR VERMELHA, CONFORME LAYOUT.	1		
79	ILUMINAÇÃO CÊNICA PARA O PALCO, CONTEMPLANDO 4 MOVING HEAD E 6 RIBALTAS.	10		
80	ILUMINAÇÃO CÊNICA COM "GOBOS" PROJETANDO A LOGOMARCA DO SENAC PREMIUM E MOVING LIGHT [MOVING BSW 380, 220 VOLTS, PESO 20 KG, TAMANHO 65X30X35].	6		
81	EQUIPAMENTO COMPLETO DE SONORIZAÇÃO PARA SALÃO COM 150 PESSOAS, SENDO 06 CAIXAS DE SOM ACÚSTICAS, 04 MICROFONES (2 SEM FIO, 2 HEAD SET), 01 TRIPÉ DE MICROFONE; 2 CONTROLES PASSADORES DE SLIDES; TÉCNICOS ESPECIALISTAS EM ÁUDIO, SOM E IMAGEM OPERACIONALIZANDO EQUIPAMENTOS, CANAIS, RECURSOS, DANDO APOIO E SUPORTE TOTAL DURANTE OS 2 DIAS DO EVENTO. OBSERVAÇÃO: DEIXAR DISPONÍVEL UMA PLAYLIST DE MÚSICAS DE EVENTO PARA SOM AMBIENTE	1		
82	ILUMINAÇÃO CÊNICA COM PAR LED FAZENDO RISCOS NAS PEREDES SALÃO.	30		
83	02 POLTRONAS GIRATÓRIAS NA COR PRETA; 01 MESA COM TAMPO DE VIDRO; 01 MESINHA DE CENTRO; 01 PÚLPITO COM TV LED IMBUTIDA PARA PROJEÇÃO DA MARCA DO EVENTO.	5		
84	CONJUNTO COMPLETO COM 03 MESAS QUADRADAS COM 4 METROS CADA, PARA COMPOSIÇÃO DA MESA DO BUFFET, COM TOALHAS NAS CORES PRETA E DOURADO E 03 ARRANJOS DE MESA PARA OS BUFFES; 20 MESAS COM TAMPO CIRCULAR PARA 08 LUGARES E TOALHAS REDONDAS GRANDES NAS CORES DOURADA E PRETO, COM 20 CENTROS DE MESAS COM FLORES NATURAIS COM CACHEPÔS (APRESENTAR MODELO PARA APROVAÇÃO); 160 CADEIRAS MODELO DIOR COM ALMOFADAS NA COR PRETA.	1		
85	ESTRUTURA METÁLICA DE Q-15 MEDINDO 4X3M, TOTALMENTE COBERTA DE TECIDO PRETO OU ENVELOPADA COM LONA, REVESTIDO DE CORTINADO PRETO E DOURADO, ORNAMENTADO COM PLANTAS NATURAIS FAZENDO CACHOS.	3		

86	PAISAGISMO NATURAL COM 6 PALMEIRAS MÉDIAS DE 1,20M E 2 PALMEIRAS GRANDES DE 3M, TODAS COM CACHEPÔS, DISTRIBUÍDAS CONFORME ORIENTAÇÃO DO CONTRATANTE	8		
87	TOTEM DE MDF MENDIDO 180X70CM, COM EVELOPAMENTO EM LONA FOSCA FRENTE E VERSO PARA EXPOSIÇÃO DA PROGRAMAÇÃO DO SENAC PREMIUM; POSICIONADO NA ENTRADA DO SALÃO.	1		
88	CONJUNTO MESA PADRÃO MEDINDO 1,20X 0,060, 01 LEITOR DE CODIGO DE QR CODE OU CÓDIGO DE BARRA, 01 COMPUTADOR.	1		
89	EQUIPAMENTO COMPLETO PARA TRANSMISSÃO SIMULTÂNEA DAS ATIVIDADES [DE ACORDO COM A PROGRAMAÇÃO A SER FORNECIDA], ENTRE OS SALÕES TECH E CREATIVE, CONTENDO: 2 CÂMERAS COM CINEGRAFISTAS OPERACIONALIZANDO.	2		
AMBIENTE 10 - SALÃO TECH				
ITEM	DESCRIPTIVO	QTD.	VALOR UNIT.	VALOR TOTAL
90	CENOGRAFIA COMPLETA DE PALCO, MONTADA EM ESTRUTURA METÁLICA Q-30, TOTALMENTE COBERTA COM TECIDO PRETO OU ENVELOPADA COM LONA, FUNDO COM EXTENSÃO DE 18X3,5MX3M, CONTEMPLANDO AO CENTRO UM TELÃO DE LED MEDINDO 6X3M E EMBUTIDOS NAS LATERAIS ESQUERDA E DIREITA 3 PAINÉIS DE LED COM 2X3M PARA CADA LADO; TABLADO DO PALCO MEDINDO 18X3M, COM 60CM DE ALTURA, TOTALMENTE REVESTIDO DE CARPETE ROXO, COM ESCADAS NAS DUAS LATERAIS; À FRENTE DO TABLADO DO PALCO, UMA EXTENSÃO DE FAIXA DE PAINEL DE LED, MEDINDO 18MX50CM, COM PASSAGEM ANIMADA DE FRASE, CONFORME LAYOUT.	1		
91	04 POLTRONAS COLORIDAS; 01 MESINHA DE CENTRO; 01 PÚLPITO COM TV LED IMBUTIDA PARA PROJEÇÃO DA MARCA DO EVENTO.	6		
92	CONJUNTO DE ILUMINAÇÃO CÊNICA PARA O PALCO, CONTEMPLANDO 8 MOVING HEAD E12 RIBALTAS.	1		
93	ILUMINAÇÃO CÊNICA COM "GOBOS" PROJETANDO A LOGOMARCA DO SENAC CAPACITAR E MOVING LIGHT [MOVING BSW 380, 220 VOLTS, PESO 20 KG, TAMANHO 65X30X35].	10		
94	100 METROS DE CARPETE LINEAR NA COR ROXA, COM APLICAÇÃO NO CORREDOR CENTRAL E NA PARTE DA FRENTE DO PALCO, FORMATANDO UM T.	1		
95	TOTEM DE MDF MENDIDO 180X70CM, COM EVELOPAMENTO EM LONA FOSCA FRENTE E VERSO PARA EXPOSIÇÃO DA PROGRAMAÇÃO DO SENAC PREMIUM; POSICIONADO NA ENTRADA DO SALÃO.	1		
96	EQUIPAMENTO COMPLETO DE SONORIZAÇÃO PARA SALÃO COM 600 PESSOAS, SENDO 08 CAIXAS DE SOM ACÚSTICAS, 06 MICROFONES (3 SEM FIO, 3 HEAD SET), 01 TRIPÉ DE MICROFONE, 2 CONTROLES PASSADORES DE SLIDES; TÉCNICOS ESPECIALISTAS EM ÁUDIO, SOM E IMAGEM OPERACIONALIZANDO EQUIPAMENTOS, CANAIS, RECURSOS, DANDO APOIO E SUPORTE TOTAL DURANTE OS 2 DIAS DO EVENTO. OBSERVAÇÃO: DEIXAR DISPONÍVEL UMA PLAYLIST DE MÚSICAS DE EVENTO PARA SOM AMBIENTE.	1		
97	ILUMINAÇÃO CÊNICA COM PAR LED FAZENDO RISCOS NAS PEREDES SALÃO.	40		
98	BACKDROP [LOGO DOS PARCEIROS] EM ESTRUTURA METÁLICA Q-15 MEDINDO 6X3M, ENVELOPADA COM LONA FOSCA.	1		
99	PAISAGISMO NATURAL COM 6 PALMEIRAS MÉDIAS DE 1,20M E 6 PALMEIRAS GRANDES DE 3M, TODAS COM CACHEPÔS, DISTRIBUÍDAS NAS EXTREMIDADES DO SALÃO.	12		
100	CONJUNTO MESA PADRÃO MEDINDO 1,20X 0,060, 01 LEITOR DE CODIGO DE QR CODE OU CÓDIGO DE BARRA, 01 COMPUTADOR.	1		
101	EQUIPAMENTO COMPLETO PARA TRANSMISSÃO SIMULTÂNEA DAS ATIVIDADES [DE ACORDO COM A PROGRAMAÇÃO A SER FORNECIDA], ENTRE OS SALÕES TECH E CREATIVE, CONTENDO: 2 CÂMERAS COM CINEGRAFISTAS OPERACIONALIZANDO.	2		
101	CADEIRAS ALCOCHOADAS, COR PRETA, SEM BRAÇO [PARA ATENDER OS MÚSICOS]	4		
102	ESTANTES PARA PARTITURAS [PARA ATENDER OS MÚSICOS].	3		
103	CONJUNTO DE EQUIPAMENTOS MÚSICAIS PARA O JAZZ CORPORATIVO [BUMBO: SHURE BETA52 , CAIXA: SHURE SM57, HIT-HAT: AKG 451, SHURE SM58, TOM 1: SENNHEISER E604, TOM 2: SENNHEISER E604, SURDO: SENNHEISER E604, OVER L: AKI 451, SHURE SM81, OVER R: AKI 451, SHURE SM81, BAIXO: DIRECT BOX ATIVO, TECLADO L DI ATIVO, TECLADO R DI ATIVO, SAXOFONE: SENNHEISER MD421, HEAD SET SEM FIO (SHURE OU SENNHEISER) 5 VIAS DE RETORNO DE CHÃO 4 VIAS DE FONE DE OUVIDO CONSOLE: MIDAS M32, YAMAHA CL5, YAMAHA M7CL]	1		
ITEM	OUTROS SERVIÇOS	QTD.	VALOR UNIT.	VALOR TOTAL

104	ALUGUEL DE FRETE [CAMINHÃO BAÚ GRANDE] COM ALTURA MÁXIMA DE 2,20 METROS E 4 AJUDANTES, TRANSPORTE DIVIDIDO EM 2 DATAS PARA AS SEQUINTES LOCALIZAÇÕES E PONTOS DE SAÍDAS DISTINTAS: CHAPADA - CENTRO - CIDADE NOVA EM DIREÇÃO AO CENTRO DE CONVENÇÕES DO MANAUS PLAZA SHOPPING (DIA 01/10 - MONTAGEM) E CENTRO DE CONVENÇÕES DO MANAUS PLAZA SHOPPING EM DIREÇÃO A CHAPADA - CENTRO - CIDADE NOVA (DIA 04/10 - DESMONTAGEM), INICIANDO ÀS 9H.	2		
105	EQUIPE COM 5 PROFISSIONAIS PARA REALIZAR AS INSTALAÇÕES ELÉTRICAS, ATENDENDO AS NECESSIDADE DE PONTOS ELÉTRICOS, NOS ESPAÇOS DETERMINADOS CONFORME LAYOUT.	1		
106	PROFISSIONAIS DE LIMPEZA PARA OS AMBIENTE DURANTE E PÓS-EVENTO, CONTENDO MATERIAL NECESSÁRIO (SACOS DE LIXO, PANOS DE CHÃO, DESINFETANTE, PAPEL HIGIÊNICO, PAPEL TOALHA, RODO, VASSOURAS), DIAS 01 A 04/10 DE OUTUBRO DE 2024.	2		
107	AUTORIZAÇÃO DO CORPO DE BOMBEIROS MILITAR DO AMAZONAS PARA REALIZAÇÃO DO EVENTO, ACOMPANHANDO ESTAS AUTORIZAÇÕES COM CÓPIA DE TODOS OS DOCUMENTOS SOLICITADOS POR ESTES ÓRGÃOS.	1		
108	ALVARÁ DE FUNCIONAMENTO DA PREFEITURA MUNICIPAL DE MANAUS/AM PARA REALIZAÇÃO DO EVENTO, ACOMPANHANDO ESTAS AUTORIZAÇÕES COM CÓPIA DE TODOS OS DOCUMENTOS SOLICITADOS POR ESTES ÓRGÃOS.	1		
109	ANOTAÇÃO DE RESPONSABILIDADE TÉCNICA E LAUDO TÉCNICO EM RELAÇÃO A TODAS AS ESTRUTURAS E INSTALAÇÕES QUE FOREM PARA O EVENTO, TAIS COMO INSTALAÇÃO ELÉTRICA, SE HOUVER.	1		
110	APE - AUTORIZAÇÃO PRÉVIA DE EVENTOS	1		
111	AUTORIZAÇÃO NO ECAD	1		
112	ART - AUTORIZAÇÃO DE RESPONSABILIDADE TÉCNICA, PARA USO DE ESTRUTURA DE PALCO E ESTANDES JUNTO AO CREA AM.	1		
113	SOLICITAÇÃO DE BRIGADISTAS POR 8H, DURANTE 2 DIAS	2		